

## OFERTA DE REFORMA INTEGRAL EN VIVIENDA TIPO DE UN DORMITORIO

<b>Código</b>	<b>Actuación</b>	<b>Cantidad</b>
<b>CAP1 ACTUACIONES PREVIAS Y DEMOLICIONES</b>		
01.01	DESMONTAJE DE MOBILIARIO DE COCINA	1,00 u
01.02	DESMONTADO DE RODAPIE	36,19 ml
01.03	DESMONTADO PUERTA DE MADERA	5,00 u
01.04	PICADO DE PARQUET	28,34 m2
01.05	DESMONTADO DE ARMARIO	2,00 u
01.06	LEVANTADO DE CARPINTERIA DE ALUMINIO	4,94 m2
01.07	DESMONTADO DE SANITARIOS	3,00 u
01.08	PICADO PAVIMENTO BALDOSAS	7,36 m2
01.09	PICADO DE ALICATADO DE AZULEJO	39,41 m2
01.10	DEMOLICIÓN DE FALSOS TECHOS	7,36 m2
01.11	DESMONTADO INST. FONTANERIA	1,00 u
01.12	DESMONTADO INST. CALEFACCIÓN	1,00 u
01.13	DESMONTADO INST. ELECTRICIDAD	1,00 u
01.14	DESMONTADO INST. GAS	1,00 u
01.15	CONTENEDOR DE ESCOMBROS	2,00 u
<b>CAP2 ALBAÑILERIA</b>		
02.01	ENFOSCADO FRATASADO M-10 VERTICA.	41,05 m2
02.02	FALSO TECHO PLADUR	7,36 m2
02.03	RECIBIDO DE CARPINTERÍA DE ALUMINIO	4,94 m2
02.04	PASTA NIVELADORA	28,34 m2
02.05	RECIBIDOS DE CERCOS EN TABIQUE C/YESO	4,00 u
02.06	AYUDAS INSTALACIONES	1,00 u
<b>CAP3 SOLADOS Y ALICATADOS</b>		
03.01	ALICATADO (AZULEJO 15e/m2)	43,36 m2
03.02	SOLADO (SOLADO 18e/m2)	8,10 m2
<b>CAP4 PINTURA</b>		
04.01	LIJADO, EMPLASTECIDO Y PINTADO	1,00 u
<b>CAP5 INST. ELECTRICIDAD Y TELECOMUNICACIONES</b>		
05.01	INSTALACIÓN DE CUADRO DE PROTECCIÓN	1,00 u
05.02	MECANISMO DE INTERRUPTOR SENCILLO (SIMON 82)	3,00 u
05.03	MECANISMO DE INTERRUPTOR CONMUTADO (SIMON 82)	3,00 u
05.04	MECANISMO DE INTERRUPTOR CRUZAMIENTO (SIMON 82)	1,00 u
05.05	MECANISMO DE ENCHUFE 16A (SIMON 82)	28,00 u
05.06	MECANISMO DE ENCHUFE DE 20- 25A (SIMON 82)	2,00 u
05.07	MECANISMO DE TOMA DE TV (SIMON 82)	2,00 u
05.08	MECANISMO DE TOMA TELÉFONO (SIMON 82)	1,00 u
05.09	PUNTO DE LUZ	10,00 u
05.10	ARO EMP.ORIENT.HALÓG. LED DE 5W	4,00 u
05.11	DOWNLIGHT ALUMINIO LED 18W.AF D=200mm	3,00 u
05.12	PREINSTALACIÓN DE FIBRA	1,00 u

05.13	TIMBRE	1,00 u
05.14	TELEFONILLO	1,00 u
<b>CAP6</b>	<b>INST. FONTANERÍA Y SANEAMIENTO</b>	
06.01	INSTALACIÓN DE FONTANERÍA	10,00 u
06.02	PLATO DE DUCHA (CARGA MINERAL)	1,00 u
06.03	INODORO TANQUE BAJO (ROCA GAP)	1,00 u
06.04	LAVABO Y MUEBLE (ROCA VICTORIA)	1,00 u
06.05	GRIFO DE DUCHA (ROCA VICTORIA)	1,00 u
06.06	GRIFO DE LAVABO (ROCA VICTORIA)	1,00 u
<b>CAP7</b>	<b>INST. CALEFACCION Y GAS</b>	
07.01	CALDERA BAJO NOX MANAUT	1,00 u
07.02	INSTALACIÓN DE CALEFACCIÓN	3,00 u
07.03	RADIADORES FERROLI	3,00 u
<b>CAP8</b>	<b>CARPINTERÍA DE ALUMINIO</b>	
08.01	VENTANA OSCILO-BATIENTE ALUMINIO RPT	4,94 m2
<b>CAP9</b>	<b>CARPINTERÍA DE MADERA</b>	
09.01	PUERTA ACORAZADA	1,00 u
09.02	P.PASO MACIZA LACADA BLANCO	2,00 u
09.03	P.PASO MACIZA C/HUECO LACADA BLANCO	2,00 u
09.04	ARMARIO DE 2 CUERPOS COMPLETOS	2,00 u
09.05	PAV. TARIMA FLOTANTE (14 e/m2)	31,17 m2
09.06	RODAPIÉ LACADO EN BLANCO 9x1,6cm.	39,81 m
<b>CAP10</b>	<b>CRISTALERIA</b>	
10.01	CRISTALES DE PUERTA	2,00 u
10.02	ESPEJO	1,00 u
10.03	MAMPARA DE DUCHA	1,00 u
<b>CAP11</b>	<b>VARIOS</b>	
11.01	LIMPIEZA INTEGRAL	1,00 u

DICHO PRESUPUESTO HA SIDO CONFECCIONADO SOBRE UNA OBRA EJECUTADA, CADA OBRA TIENE SUS CARACTERISTICAS, ACABADOS Y PECULIARIDADES, POR LO QUE DICHO PRESUPUESTO SE CONSIDERA ORIENTATIVO, EN CASO DE ESTAR INTERESADO PONGANSE EN CONTACTO CON NOSOTROS Y LE REALIZAREMOS UN PRESUPUESTO PERSONALIZADO Y DETALLADO EL CUAL SE ADAPTE A SUS NECESIDADES Y GUSTOS.

# 19.950 €

U: UNIDAD; ML: METRO LINEAL; M2: METRO CUADRADO

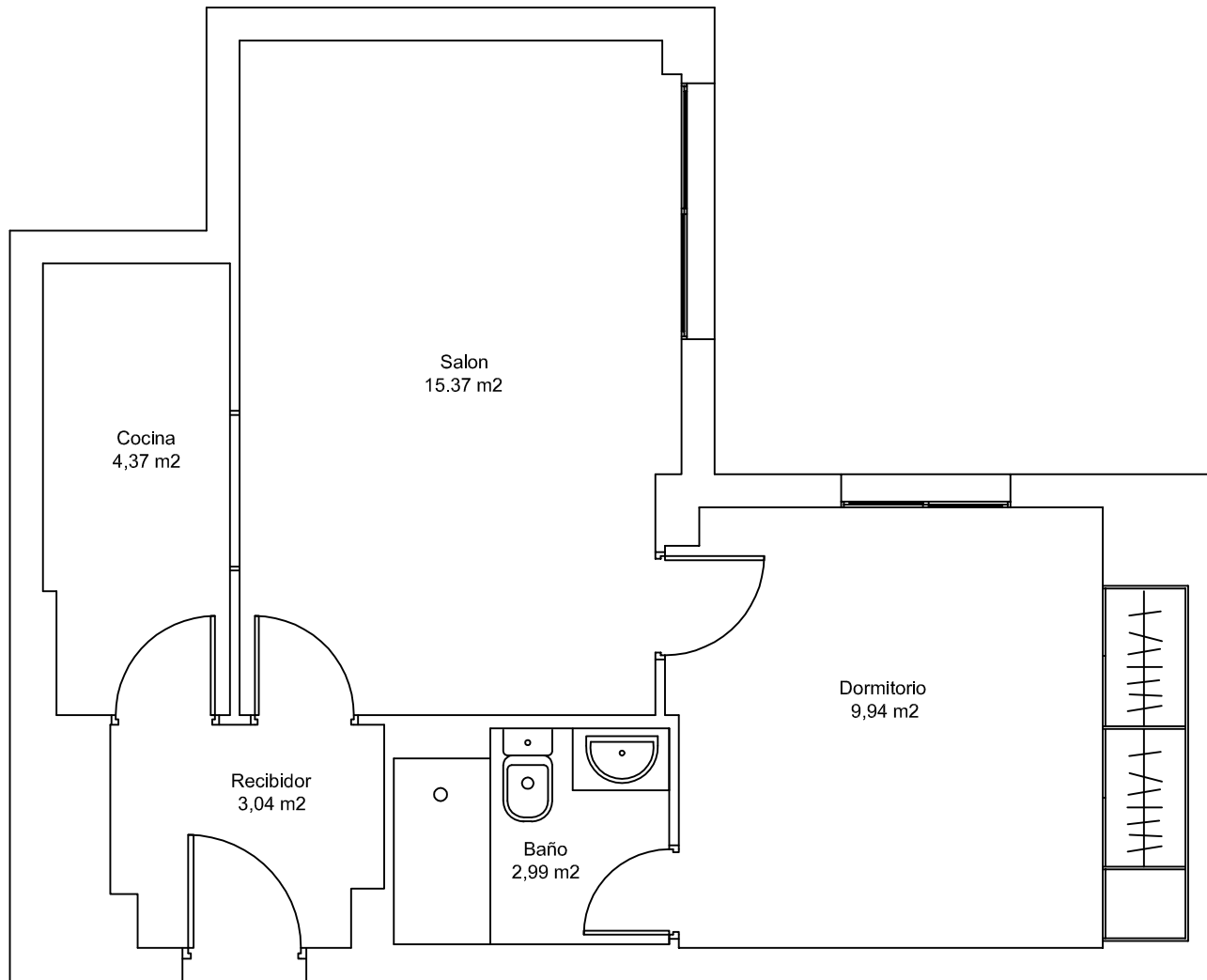

SUPERFICIE TOTAL  
36,00m<sup>2</sup>

PLANO DE SUPERFICIES		
Vivienda tipo de 1 habitación		PLANO N°1
GMC Reformas		
Tel: 91 277 68 46	Correo: info@gmcreformas.com	ESCALA 1/50