

OFERTA DE REFORMA INTEGRAL EN VIVIENDA TIPO DE DOS DORMITORIOS

| Código | Actuación | Cantidad |
|---|---|-----------------|
| CAP1 ACTUACIONES PREVIAS Y DEMOLICIONES | | |
| 01.01 | DESMONTAJE DE MOBILIARIO DE COCINA | 1,00 u |
| 01.02 | DESMONTADO DE RODAPIE | 58,25 ml |
| 01.03 | DESMONTADO PUERTA DE MADERA | 6,00 u |
| 01.04 | PICADO DE PARQUET | 41,88 m2 |
| 01.05 | DESMONTADO DE ARMARIO | 2,00 u |
| 01.06 | LEVANTADO DE CARPINTERIA DE ALUMINIO | 11,65 m2 |
| 01.07 | DESMONTADO DE SANITARIOS | 3,00 u |
| 01.08 | PICADO PAVIMENTO BALDOSAS | 10,00 m2 |
| 01.09 | PICADO DE ALICATADO DE AZULEJO | 47,52 m2 |
| 01.10 | DEMOLICIÓN DE FALSOS TECHOS | 10,00 m2 |
| 01.11 | DESMONTADO INST. FONTANERIA | 1,00 u |
| 01.12 | DESMONTADO INST. CALEFACCIÓN | 1,00 u |
| 01.13 | DESMONTADO INST. ELECTRICIDAD | 1,00 u |
| 01.14 | DESMONTADO INST. GAS | 1,00 u |
| 01.15 | CONTENEDOR DE ESCOMBROS | 3,00 u |
| CAP2 ALBAÑILERIA | | |
| 02.01 | ENFOSCADO FRATASADO M-10 VERTICA. | 49,50 m2 |
| 02.02 | FALSO TECHO PLADUR | 10,00 m2 |
| 02.03 | RECIBIDO DE CARPINTERÍA DE ALUMINIO | 11,65 m2 |
| 02.04 | PASTA NIVELADORA | 41,88 m2 |
| 02.05 | RECIBIDOS DE CERCOS EN TABIQUE C/YESO | 5,00 u |
| 02.06 | AYUDAS INSTALACIONES | 1,00 u |
| CAP3 SOLADOS Y ALICATADOS | | |
| 03.01 | ALICATADO (AZULEJO 15e/m2) | 49,64 m2 |
| 03.02 | SOLADO (SOLADO 18e/m2) | 11,00 m2 |
| CAP4 PINTURA | | |
| 04.01 | LIJADO, EMPLASTECIDO Y PINTADO | 1,00 u |
| CAP5 INST. ELECTRICIDAD Y TELECOMUNICACIONES | | |
| 05.01 | INSTALACIÓN DE CUADRO DE PROTECCIÓN | 1,00 u |
| 05.02 | MECANISMO DE INTERRUPTOR SENCILLO (SIMON 82) | 3,00 u |
| 05.03 | MECANISMO DE INTERRUPTOR CONMUTADO (SIMON 82) | 4,00 u |
| 05.04 | MECANISMO DE INTERRUPTOR CRUZAMIENTO (SIMON 82) | 1,00 u |
| 05.05 | MECANISMO DE ENCHUFE 16A (SIMON 82) | 32,00 u |
| 05.06 | MECANISMO DE ENCHUFE DE 20- 25A (SIMON 82) | 2,00 u |
| 05.07 | MECANISMO DE TOMA DE TV (SIMON 82) | 3,00 u |
| 05.08 | MECANISMO DE TOMA TELÉFONO (SIMON 82) | 1,00 u |
| 05.09 | PUNTO DE LUZ | 12,00 u |
| 05.10 | ARO EMP.ORIENT.HALÓG. LED DE 5W | 5,00 u |
| 05.11 | DOWNLIGHT ALUMINIO LED 18W.AF D=200mm | 3,00 u |
| 05.12 | PREINSTALACIÓN DE FIBRA | 1,00 u |

| | | |
|--------------|---|----------|
| 05.13 | TIMBRE | 1,00 u |
| 05.14 | TELEFONILLO | 1,00 u |
| CAP6 | INST. FONTANERÍA Y SANEAMIENTO | |
| 06.01 | INSTALACIÓN DE FONTANERÍA | 10,00 u |
| 06.02 | PLATO DE DUCHA (CARGA MINERAL) | 1,00 u |
| 06.03 | INODORO TANQUE BAJO (ROCA GAP) | 1,00 u |
| 06.04 | LAVABO Y MUEBLE (ROCA VICTORIA) | 1,00 u |
| 06.05 | GRIFO DE DUCHA (ROCA VICTORIA) | 1,00 u |
| 06.06 | GRIFO DE LAVABO (ROCA VICTORIA) | 1,00 u |
| CAP7 | INST. CALEFACCION Y GAS | |
| 07.01 | CALDERA BAJO NOX VAILLANT | 1,00 u |
| 07.02 | INSTALACIÓN DE CALEFACCIÓN | 5,00 u |
| 07.03 | RADIADORES FERROLI | 5,00 u |
| CAP8 | CARPINTERÍA DE ALUMINIO | |
| 08.01 | VENTANA OSCILO-BATIENTE ALUMINIO RPT CON CLIMALIT | 11,65 m2 |
| CAP9 | CARPINTERÍA DE MADERA | |
| 09.01 | PUERTA ACORAZADA | 1,00 u |
| 09.02 | P.PASO MACIZA LACADA BLANCO | 3,00 u |
| 09.03 | P.PASO MACIZA C/HUECO LACADA BLANCO | 2,00 u |
| 09.04 | ARMARIO DE 2 CUERPOS COMPLETOS | 2,00 u |
| 09.05 | PAV. TARIMA FLOTANTE (14 e/m2) | 46,06 m2 |
| 09.06 | RODAPIÉ LACADO EN BLANCO 9x1,6cm. | 64,08 ml |
| CAP10 | CRISTALERIA | |
| 10.01 | CRISTALES DE PUERTA | 2,00 u |
| 10.02 | ESPEJO | 1,00 u |
| 10.03 | MAMPARA DE DUCHA | 1,00 u |
| CAP11 | VARIOS | |
| 11.01 | LIMPIEZA INTEGRAL | 1,00 u |

DICHO PRESUPUESTO HA SIDO CONFECCIONADO SOBRE UNA OBRA EJECUTADA, CADA OBRA TIENE SUS CARACTERISTICAS, ACABADOS Y PECULIARIDADES, POR LO QUE DICHO PRESUPUESTO SE CONSIDERA ORIENTATIVO, EN CASO DE ESTAR INTERESADO PONGANSE EN CONTACTO CON NOSOTROS Y LE REALIZAREMOS UN PRESUPUESTO PERSONALIZADO Y DETALLADO EL CUAL SE ADAPTE A SUS NECESIDADES Y GUSTOS.

34.950 €

EL PRECIO INCLUYE: MATERIAL, MANO DE OBRA, DIRECCIÓN DE OBRA Y GASTOS GENERALES. IMPUESTOS NO INCLUIDOS EN EL PRECIO.

U: UNIDAD; ML: METRO LINEAL; M2: METRO CUADRADO

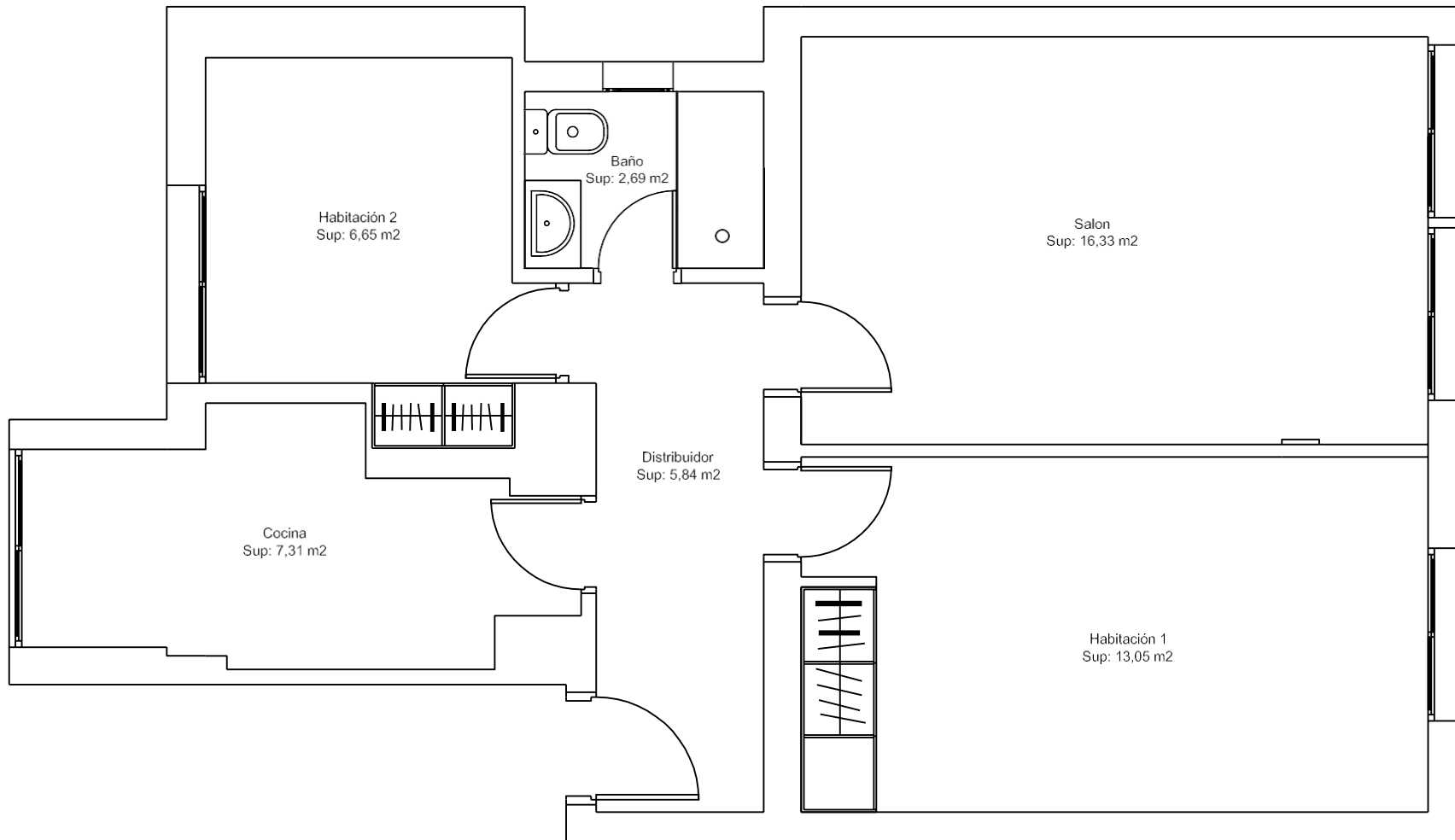

SUPERFICIE TOTAL
52,00m²

| PLANO DE SUPERFICIES | | |
|---------------------------------|------------------------------|-------------|
| Vivienda tipo de 2 habitaciones | PLANO N°1 | |
| GMC Reformas | | |
| Tel: 91 277 68 46 | Correo: info@gmcreformas.com | ESCALA 1/50 |